Ekorrn gick på ängen och slog
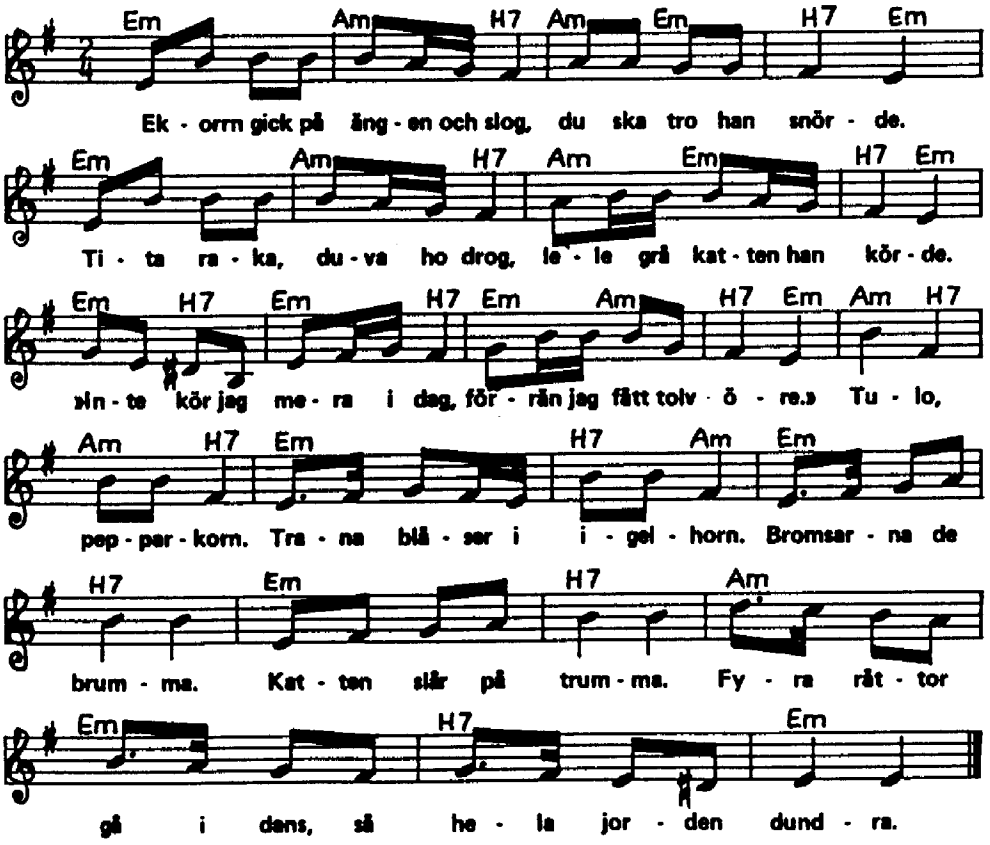
Trad. (Värmland)